

Nº OS: 18796

Animal: Mirela

Data: 02/01/2026

Espécie: Canina

Raça: Pastor Alemão

Sexo: Fêmea

Dt. Nasc.: 02/01/2022

4a 0m 0d

Proprietário: Eduardo Ferreira Dos Santos

Requisitante: Antonio Carlos D. Donato CRMV-SP 16421

Clínica: Dr. Antonio Carlos D. Donato

**ULTRASSOM**

## LAUDO ULTRA-SONOGRAFICO

Fígado de dimensões preservadas, contornos regulares, ecogenicidade habitual e ecotextura homogênea. Arquitetura vascular hepática preservada.

Vesícula biliar repleta, conteúdo anecogênico e discreta quantidade de lama biliar em fundo, contorno regular e parede fina.

Não foram observadas alterações significativas em vias biliares intra e extrahepáticas.

Estômago sem dilatação excessiva, preenchido por conteúdo alimentar e gasoso (dificultando a avaliação por totalidade), parede normoespessada (cerca de 0,44cm) e características em camadas preservadas nos segmentos passíveis de avaliação.

Alças intestinais e distribuição habitual, preenchidas por conteúdo mucoide, gasoso e fecal, parede de espessura e estratificação de camadas preservadas (duodeno: 0,45cm, jejuno: 0,29cm - 0,34cm e cólon: 0,15cm), apresentando atividade peristáltica evolutiva.

Baço de dimensões preservadas, contornos regulares, ecogenicidade habitual e ecotextura homogênea. Vasos esplênicos com calibre e trajeto preservados.

Rins tópicos, dimensões normais (RE: 7,33cm e RD: 7,24cm em maior eixo), contornos regulares, relação e delimitação corticomedular preservada, ecogenicidade habitual, sem evidências de dilatação de pelves.

Glândulas adrenais de dimensões normais (AE: 2,29cm x 0,53cm x 0,51cm e AD: 2,35cm x 0,81cm x 0,66cm - corte longitudinal) (comprimento x polo cranial x polo caudal), contornos regulares, ecotextura homogênea e ecogenicidade habitual.

Pâncreas parcialmente visibilizado em decorrência da interposição gasosa enterocólica em sua topografia, contudo, lobo direito com dimensões preservadas (0,91cm de espessura), contornos regulares, parênquima homogêneo e ecogenicidade habitual.

Bexiga repleta, conteúdo anecogênico homogêneo, contorno regular, parede fina (0,17cm), sem evidências de cálculos ou sedimentos.

Não foram observadas evidências de alterações sonográficas dignas de nota em topografia correspondente a útero (corno esquerdo: 0,40cm, direito: 0,61cm e corpo: 0,97cm de diâmetro) e ovários (OE: 1,44cm x 0,81cm e OD: 1,67cm x 0,87cm - maior eixo).

Sem evidências de linfonodomegalia ou líquido livre em cavidade abdominal. Mesentério normoecoico.

Aorta abdominal e veia cava caudal caracterizados apenas parcialmente (devido à interposição gasosa enterocólica), com aspecto ultrassonográfico habitual nos locais acessíveis ao método.



Nº OS: 18796

Animal: Mirela

Data: 02/01/2026

Espécie: Canina

Raça: Pastor Alemão

Sexo: Fêmea

Dt. Nasc.: 02/01/2022

4a 0m 0d

Proprietário: Eduardo Ferreira Dos Santos

Requisitante: Antonio Carlos D. Donato CRMV-SP 16421

Clínica: Dr. Antonio Carlos D. Donato

### ULTRASSOM

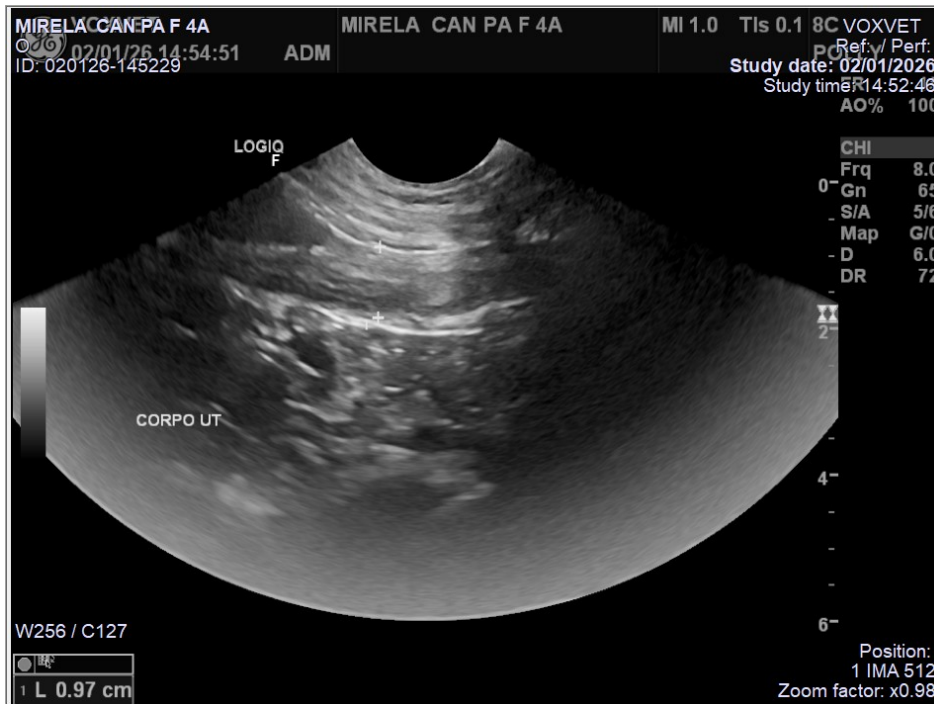
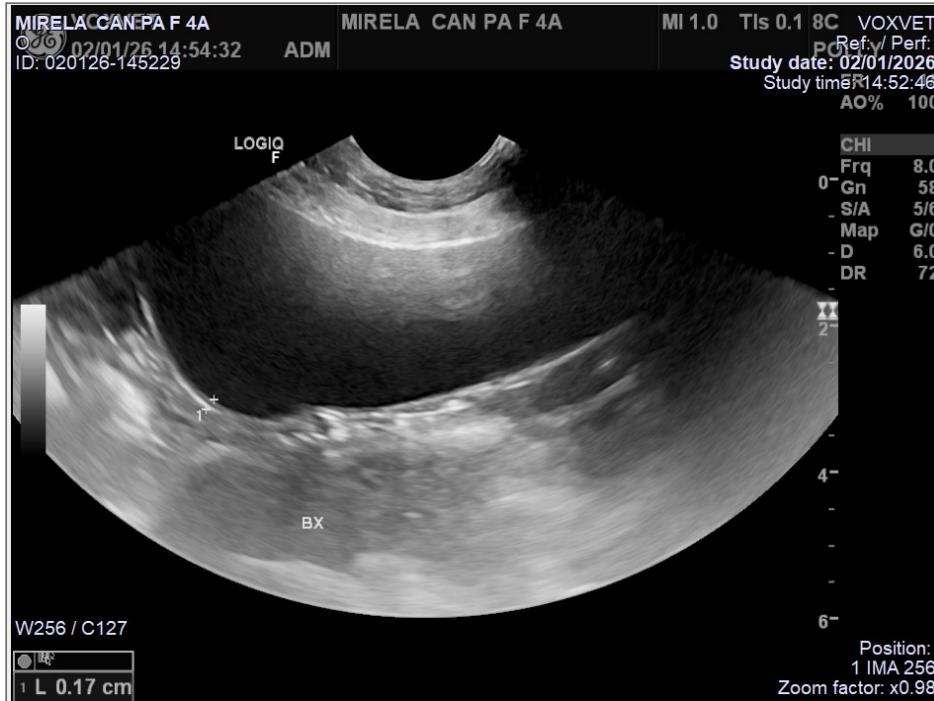

Nº OS: 18796

Animal: Mirela

Data: 02/01/2026

Espécie: Canina

Raça: Pastor Alemão

Sexo: Fêmea

Dt. Nasc.: 02/01/2022

4a 0m 0d

Proprietário: Eduardo Ferreira Dos Santos

Requisitante: Antonio Carlos D. Donato CRMV-SP 16421

Clínica: Dr. Antonio Carlos D. Donato

### ULTRASSOM

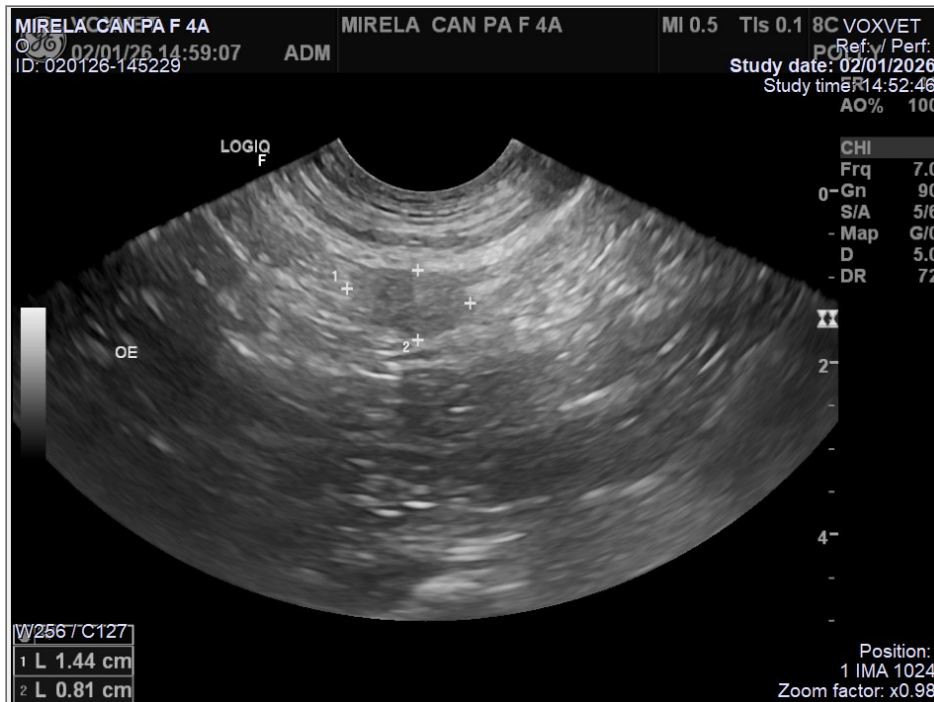
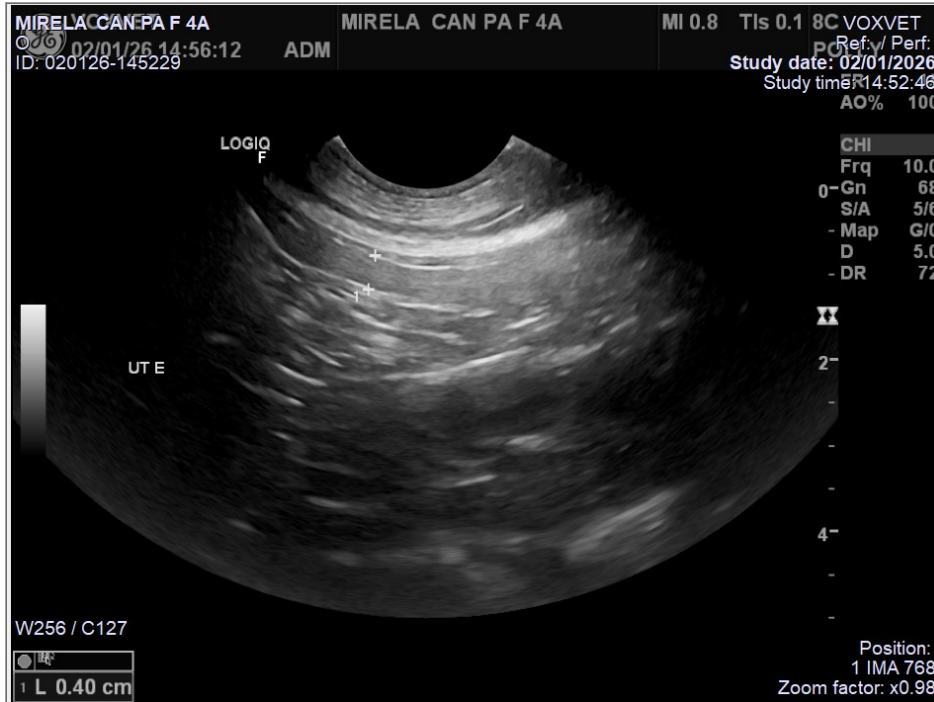

Nº OS: 18796

Animal: Mirela

Data: 02/01/2026

Espécie: Canina

Raça: Pastor Alemão

Sexo: Fêmea

Dt. Nasc.: 02/01/2022

4a 0m 0d

Proprietário: Eduardo Ferreira Dos Santos

Requisitante: Antonio Carlos D. Donato CRMV-SP 16421

Clínica: Dr. Antonio Carlos D. Donato

**ULTRASSOM**

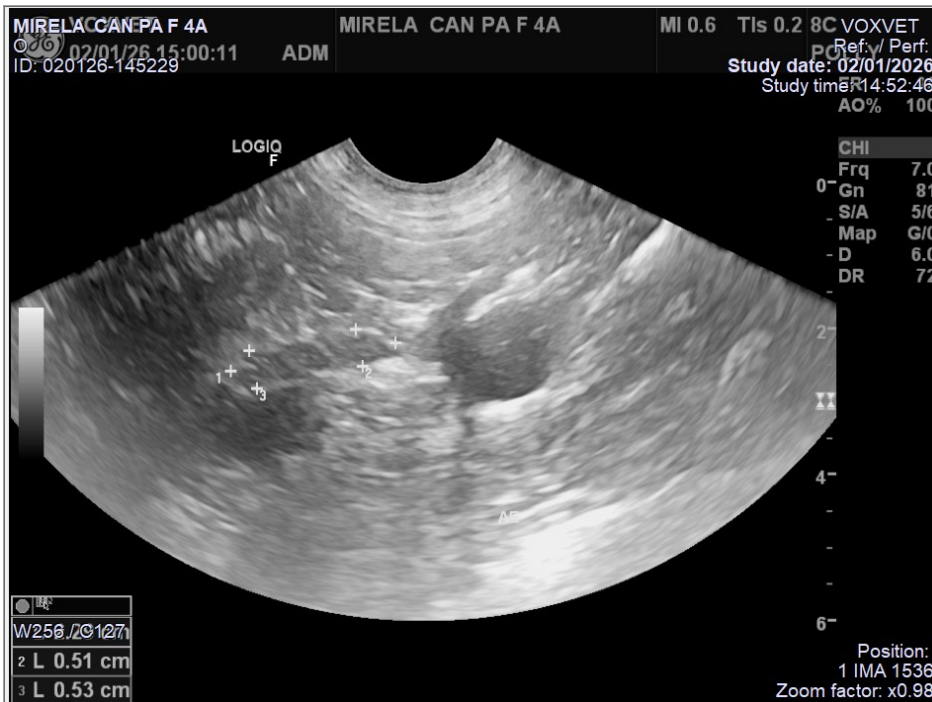
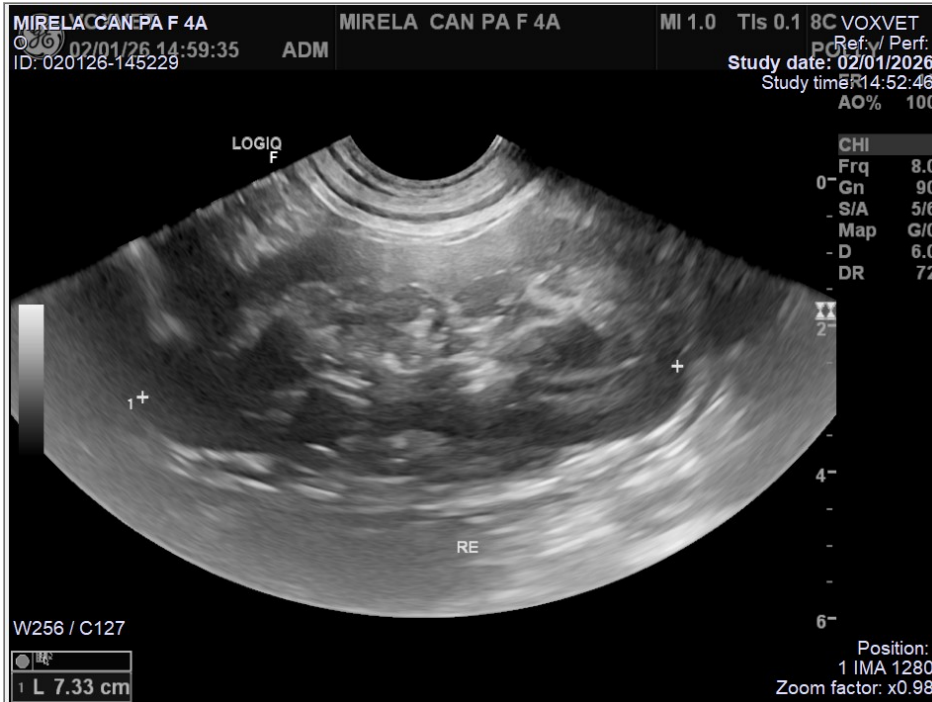

Nº OS: 18796

Animal: Mirela

Data: 02/01/2026

Espécie: Canina

Raça: Pastor Alemão

Sexo: Fêmea

Dt. Nasc.: 02/01/2022

4a 0m 0d

Proprietário: Eduardo Ferreira Dos Santos

Requisitante: Antonio Carlos D. Donato CRMV-SP 16421

Clínica: Dr. Antonio Carlos D. Donato

**ULTRASSOM**

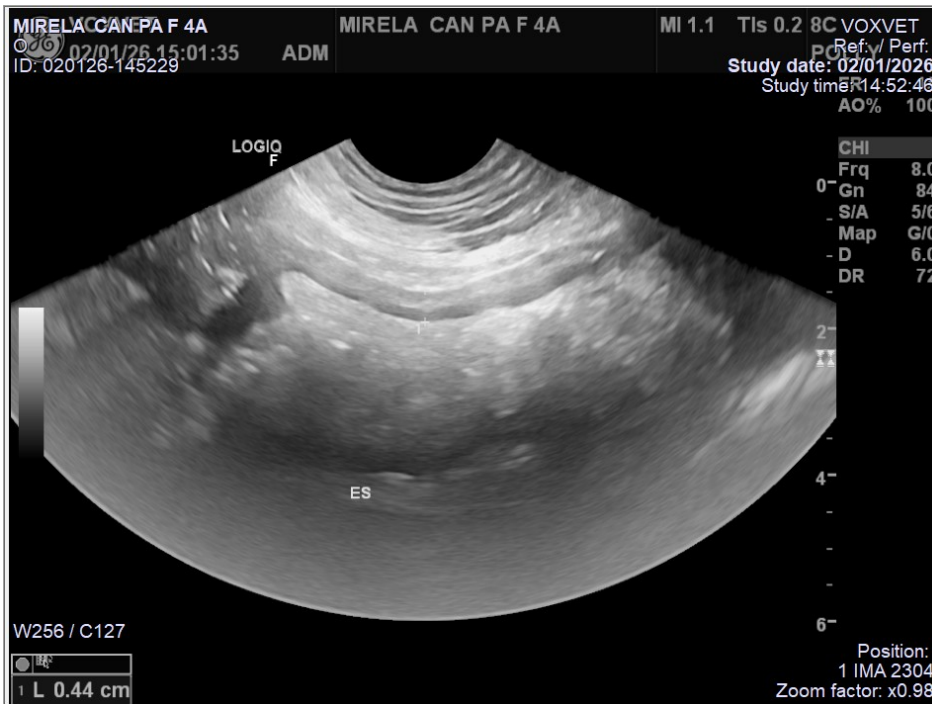
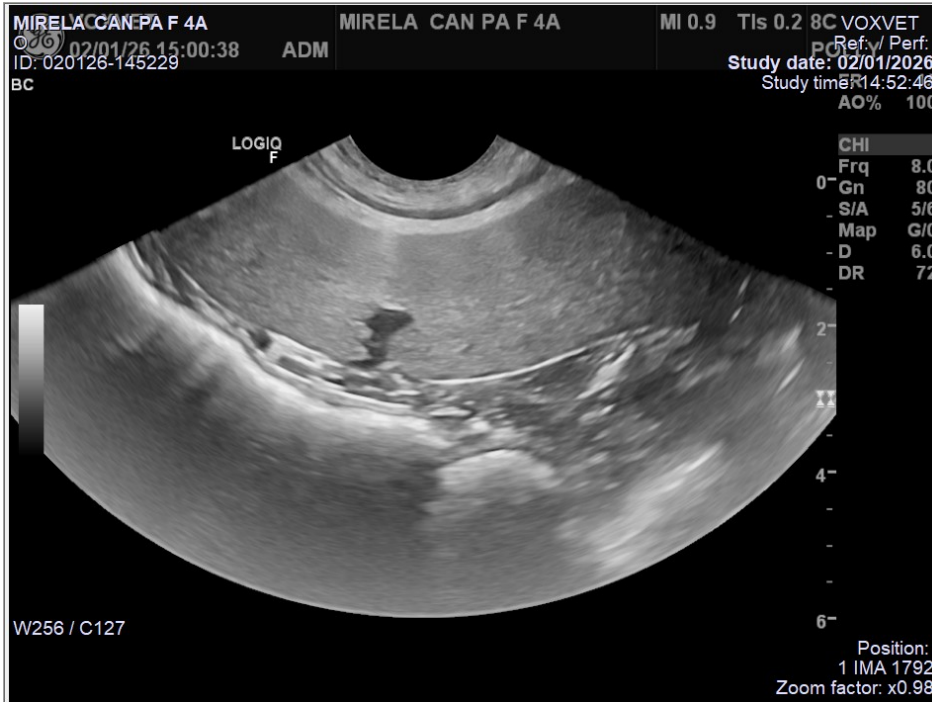

Nº OS: 18796

Animal: Mirela

Data: 02/01/2026

Espécie: Canina

Raça: Pastor Alemão

Sexo: Fêmea

Dt. Nasc.: 02/01/2022

4a 0m 0d

Proprietário: Eduardo Ferreira Dos Santos

Requisitante: Antonio Carlos D. Donato CRMV-SP 16421

Clínica: Dr. Antonio Carlos D. Donato

### ULTRASSOM

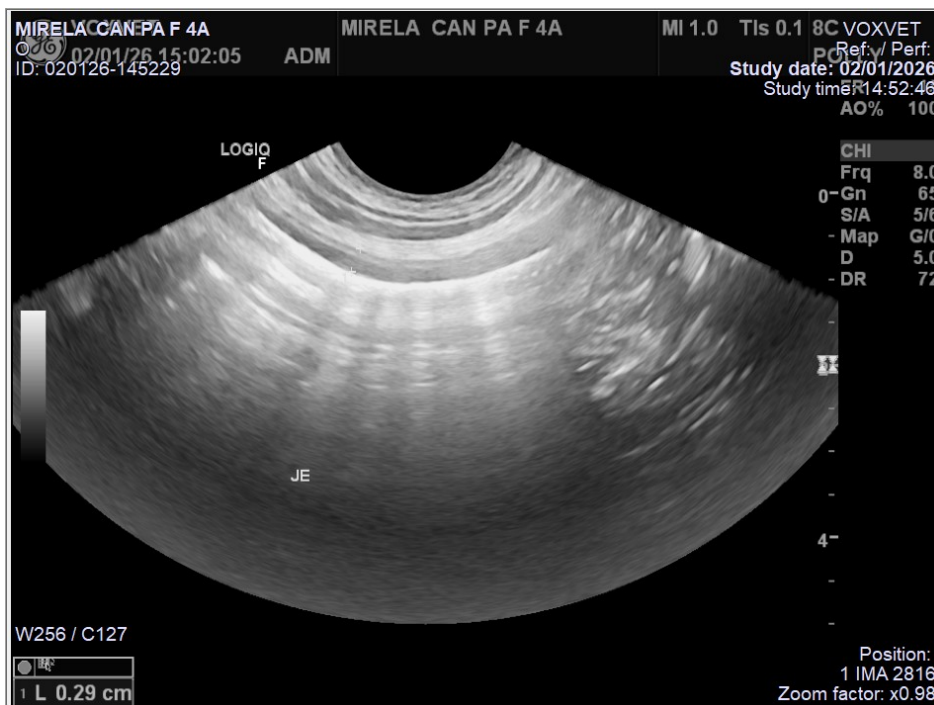
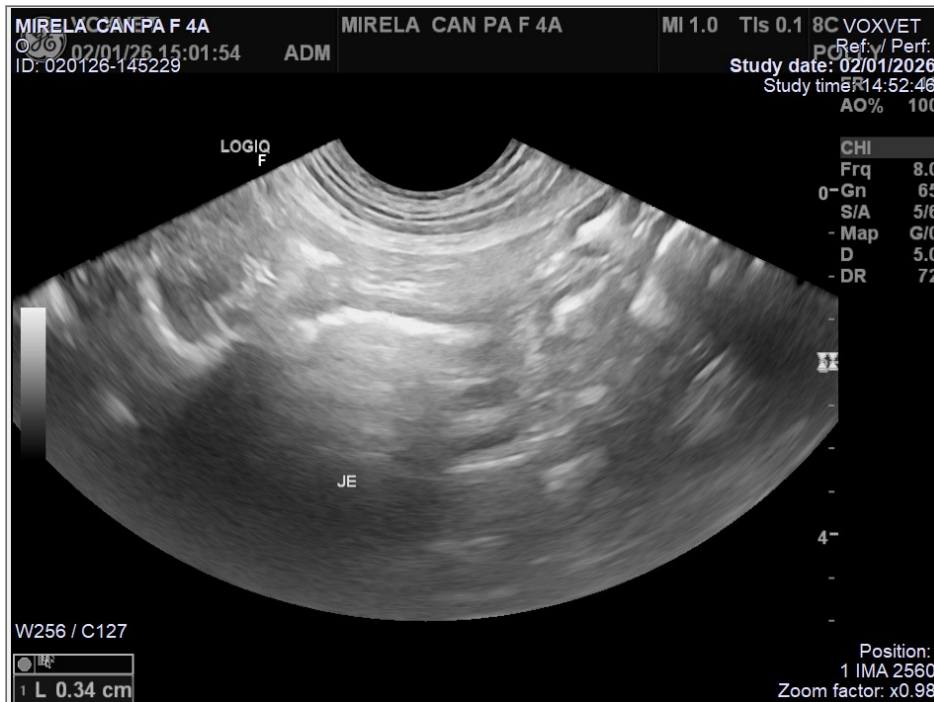

Nº OS: 18796

Animal: Mirela

Data: 02/01/2026

Espécie: Canina

Raça: Pastor Alemão

Sexo: Fêmea

Dt. Nasc.: 02/01/2022

4a 0m 0d

Proprietário: Eduardo Ferreira Dos Santos

Requisitante: Antonio Carlos D. Donato CRMV-SP 16421

Clínica: Dr. Antonio Carlos D. Donato

**ULTRASSOM**

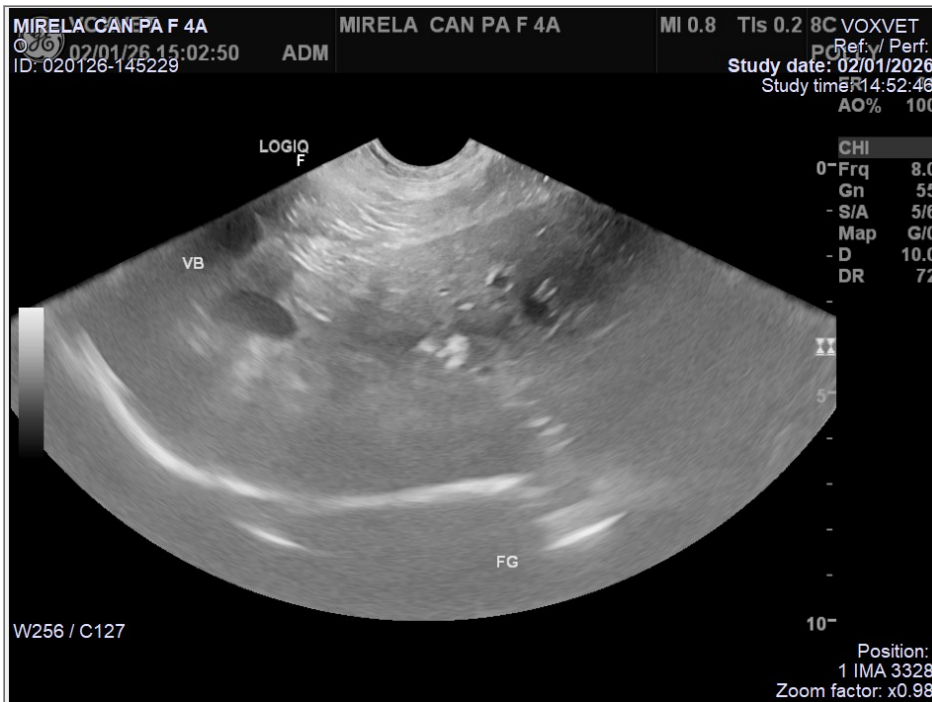
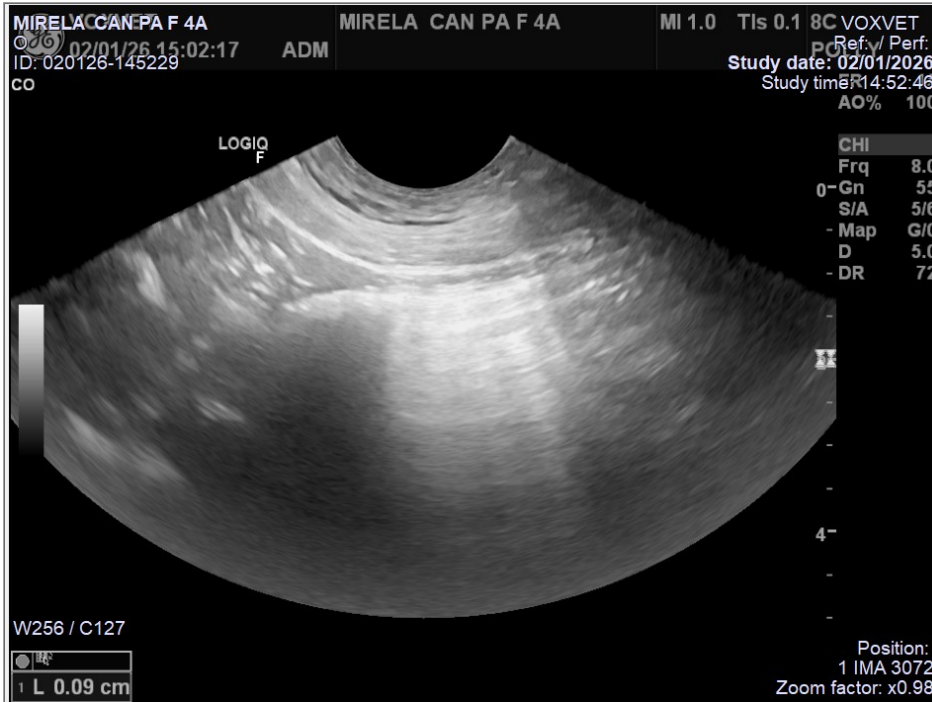

Nº OS: 18796

Animal: Mirela

Data: 02/01/2026

Espécie: Canina

Raça: Pastor Alemão

Sexo: Fêmea

Dt. Nasc.: 02/01/2022

4a 0m 0d

Proprietário: Eduardo Ferreira Dos Santos

Requisitante: Antonio Carlos D. Donato CRMV-SP 16421

Clínica: Dr. Antonio Carlos D. Donato

### ULTRASSOM

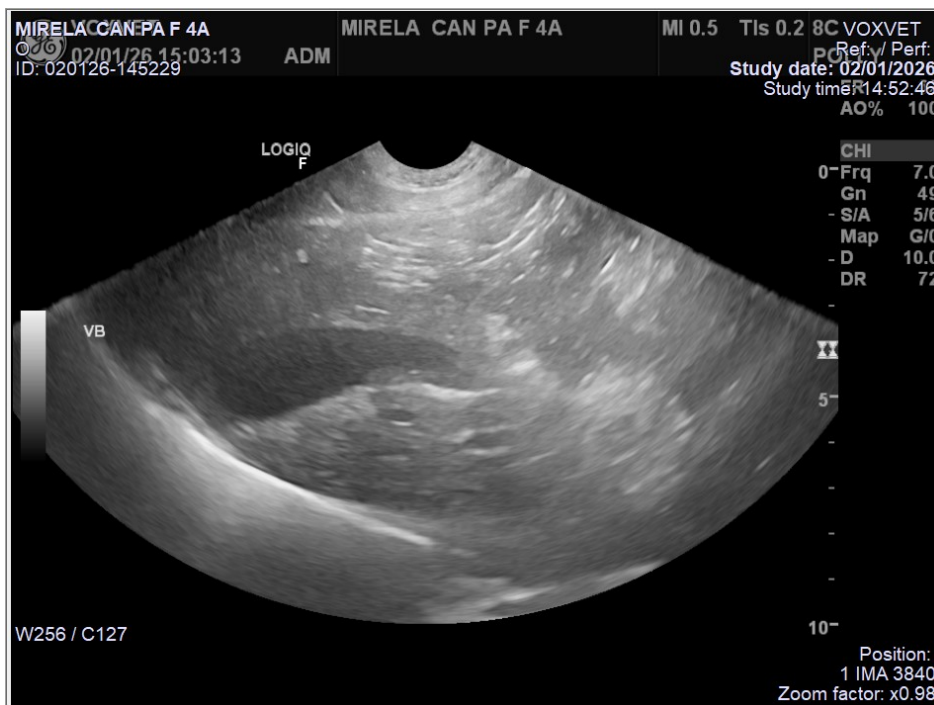
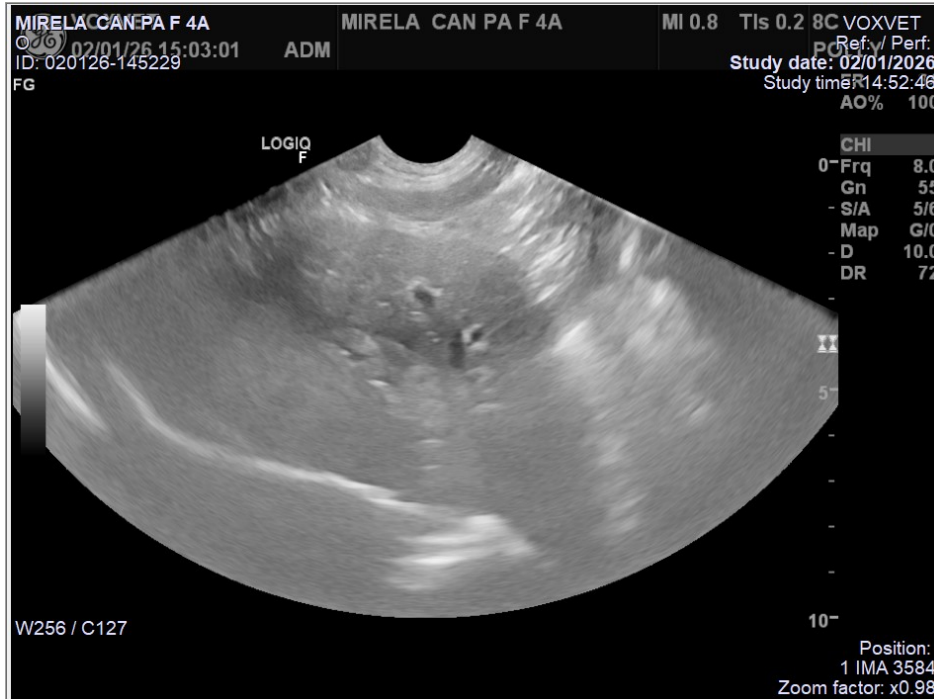

Nº OS: 18796

Animal: Mirela

Data: 02/01/2026

Espécie: Canina

Raça: Pastor Alemão

Sexo: Fêmea

Dt. Nasc.: 02/01/2022

4a 0m 0d

Proprietário: Eduardo Ferreira Dos Santos

Requisitante: Antonio Carlos D. Donato CRMV-SP 16421

Clínica: Dr. Antonio Carlos D. Donato

### ULTRASSOM

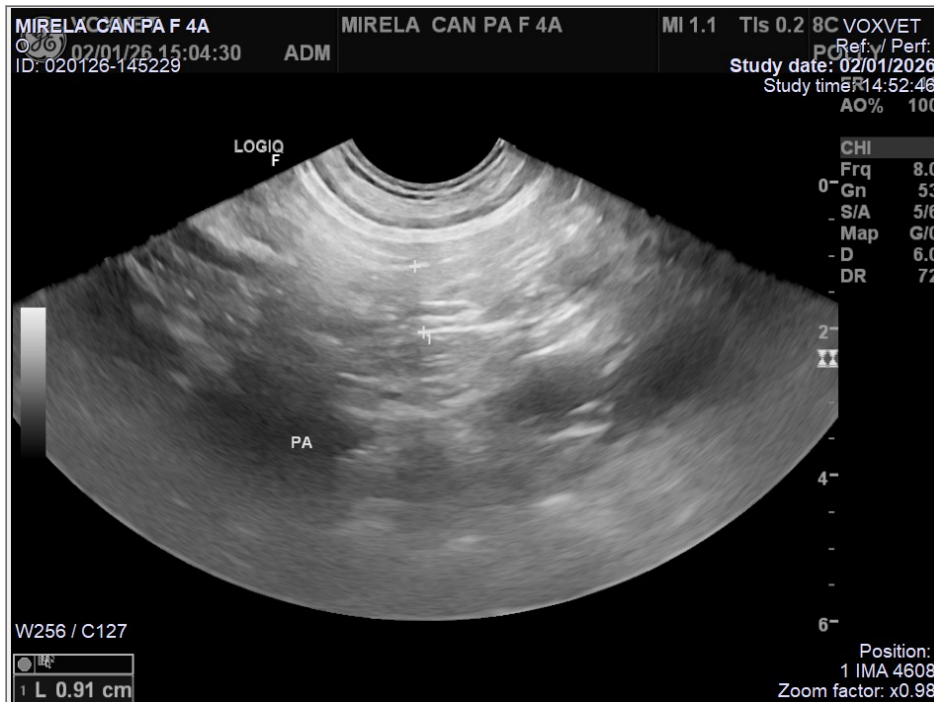
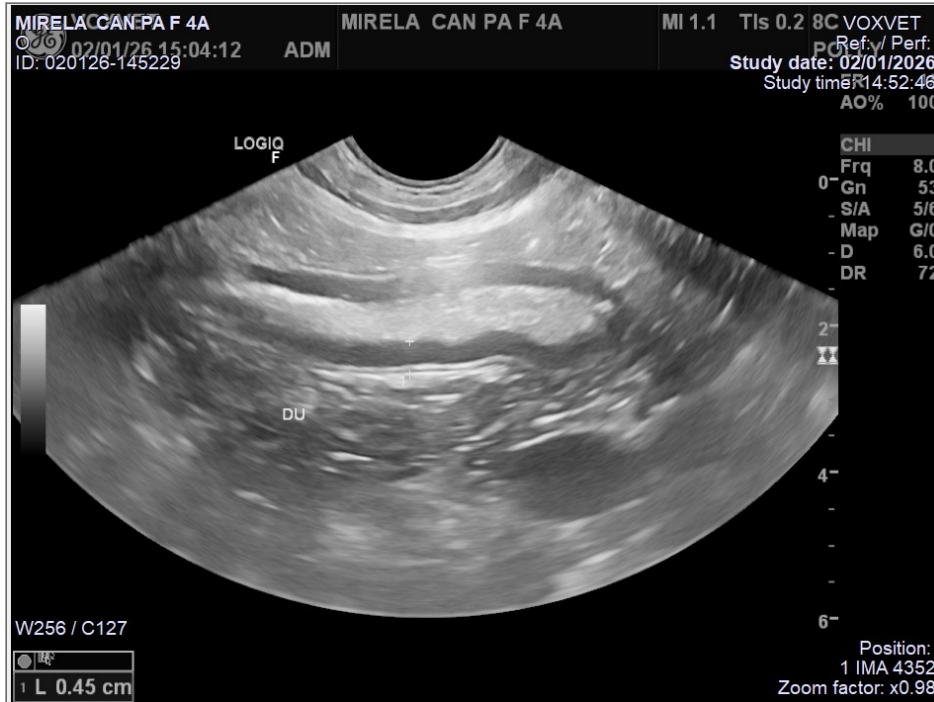

Nº OS: 18796

Animal: Mirela

Data: 02/01/2026

Espécie: Canina

Raça: Pastor Alemão

Sexo: Fêmea

Dt. Nasc.: 02/01/2022

4a 0m 0d

Proprietário: Eduardo Ferreira Dos Santos

Requisitante: Antonio Carlos D. Donato CRMV-SP 16421

Clínica: Dr. Antonio Carlos D. Donato

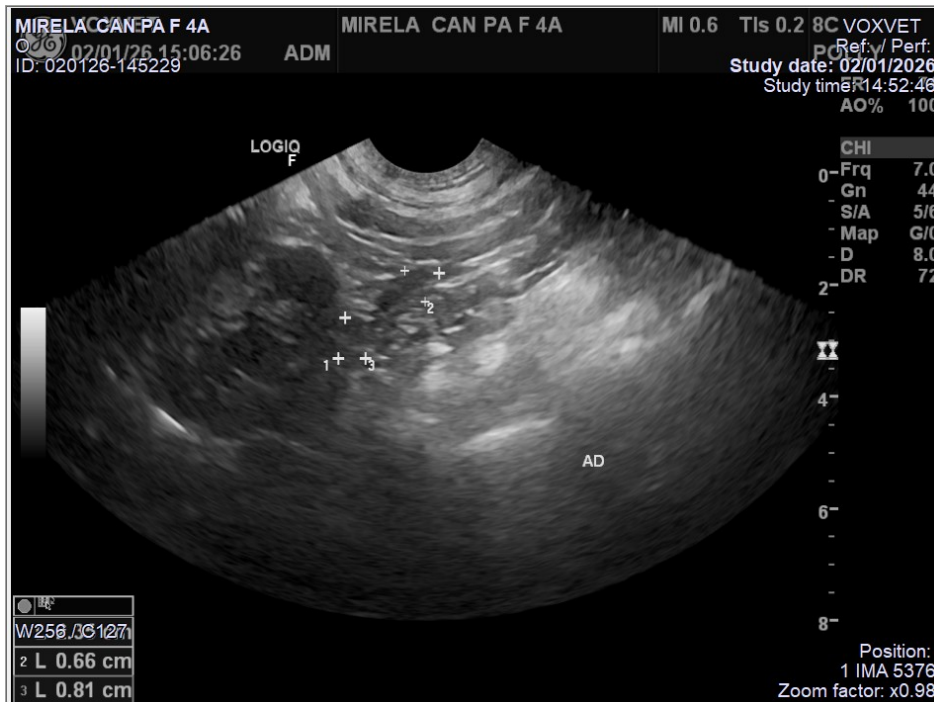
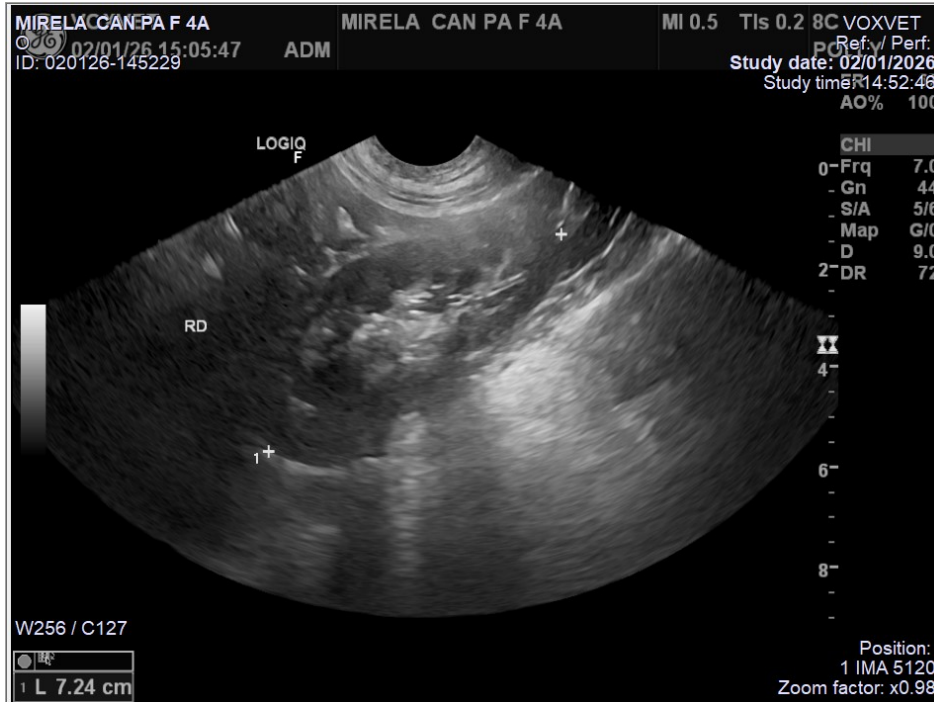
**ULTRASSOM**

Nº OS: 18796

Animal: Mirela

Data: 02/01/2026

Espécie: Canina

Raça: Pastor Alemão

Sexo: Fêmea

Dt. Nasc.: 02/01/2022

4a 0m 0d

Proprietário: Eduardo Ferreira Dos Santos

Requisitante: Antonio Carlos D. Donato CRMV-SP 16421

Clínica: Dr. Antonio Carlos D. Donato

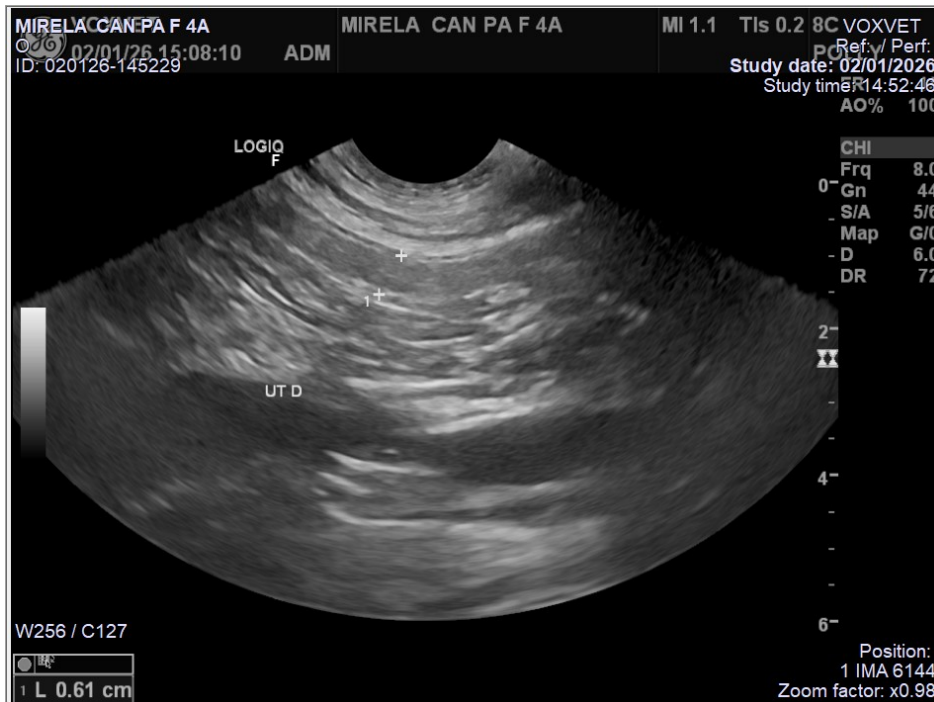
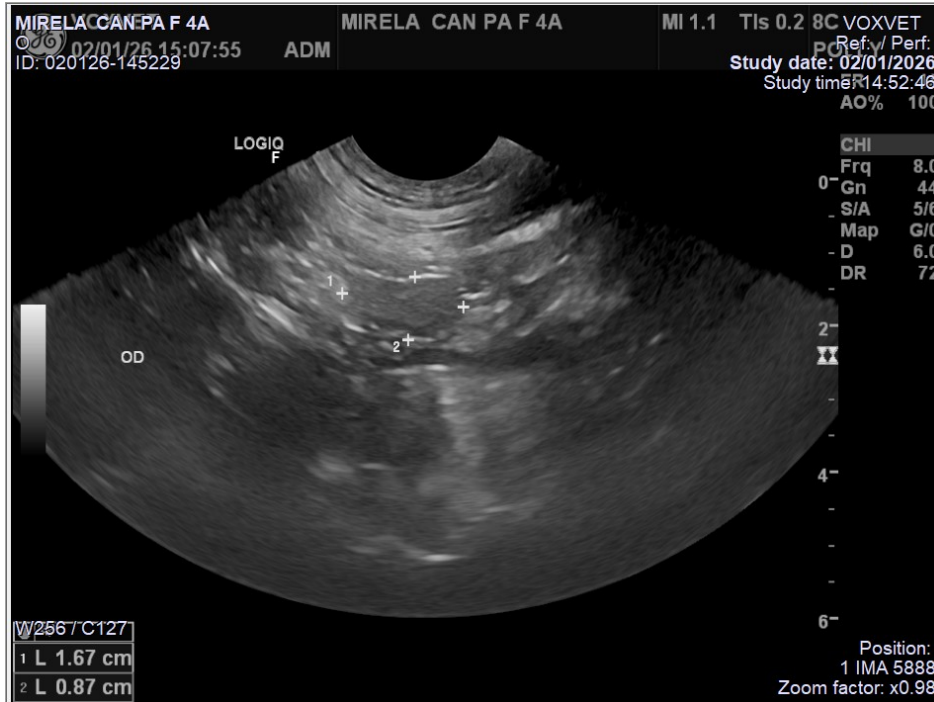
**ULTRASSOM**

Nº OS: 18796

Animal: Mirela

Data: 02/01/2026

Espécie: Canina

Raça: Pastor Alemão

Sexo: Fêmea

Dt. Nasc.: 02/01/2022

4a 0m 0d

Proprietário: Eduardo Ferreira Dos Santos

Requisitante: Antonio Carlos D. Donato CRMV-SP 16421

Clínica: Dr. Antonio Carlos D. Donato

**ULTRASSOM**

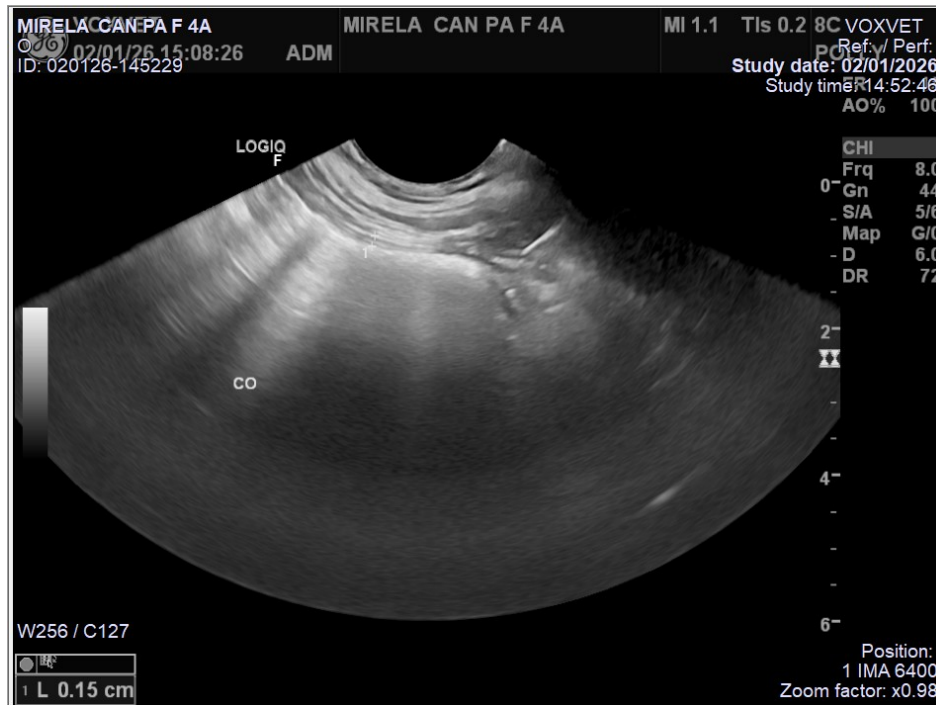

Assinado eletronicamente por: em 02/01/2026 14:53:59  
DENNIS DOMENECH - CRMV-SP 35046